

VÆRKSTEDET / DØRKABINET

Har du købt nye højttalere, og er der ikke plads til dem i dørene? Så laver du bare selv et dørkabinet...

Du har måske gået rundt hos din lokale ICE-pusher og savlet over de mange fede højttalere, der vælter god lyd ud i butikken. Men desværre er dine dørsider i bilen så små, at du godt kan droppe tanken om andet end de skrattende standard-højttalere fra bilens fødsel. Og dog! For du kan

da bare selv bygge et dørkabinet til slæden! Følg den her lille guide, så lover vi dig fuld ICE-respekt ved sommerens træf. Det her er endda kun en lille del af de mange muligheder for at få bedre lyd i kabinen. Tænk kreativt – der er uanede muligheder for gejl-ICE i din slæde. Gi' gas!



1

MÅLING

Du skal måle, hvad afstanden er mellem det originale dørkabinet og instrumentbordet. Det viser, hvor stort et kabinet du kan bygge. Nu skal dørkabinettet afmonteres og skilles helt ad.



2

MDF

Nu skal du skære en ring i MDF-plade med samme størrelse som højttaleren. Ringen skal passe perfekt, og der må ikke være overskydende MDF udenfor højttalerkabinettet, da det vil kunne ses til slut!



3

STATIVET

Her bygger vi et stativ til højttaleren. Små MDF-støtter limes fast, og deres højde afgør højttalerens vinkel. Herefter skal du lave en 'baggrund' med et stykke lagen eller filt – se det midterste billede.

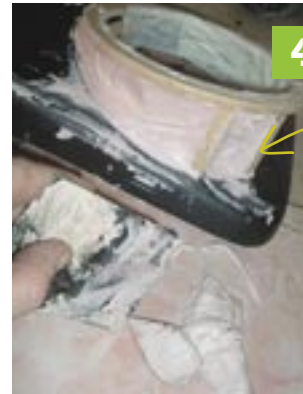

4

POLYESTER

Her smører vi en bund af polyester, som skal tørre, til det er hærdet og blevet helt hårdt. Det giver et rigtig godt fundament for senere at forme selve kabinettet med spartelmasse.



5

GLASFIBER

Her skifter vi polyestern ud med glasfiber-spartelmasse, der formes undervejs. Det skal tørre, før du lægger de nye lag på. Så snart det ser godt ud, skal det bare tørre helt.



6

SLIBNING

Så skal alle kurverne bare slibes til. Først med det grove sandpapir – så med det fine. Du vil sikkert kunne se huller og ujævnheder, men forsøg endelig ikke at slibe dem væk – det gør det bare værre!



7

EKSTRA LAG

Du fylder nu mere spartelmasse på – men helst ikke for meget, da det giver meget slibearbejde! Måske er der stadig huller, som skal spartles, men så gør du bare det hele igen. Det er helt normalt.



8

FÆRDIG

Den nærmeste afslutning er at betrække kabinettet med stof, vinyl eller læder. En anden mulighed er at lakere hele opbygningen, men det kræver rigtig god overfladefinish. Held og lykke med det!